

私たちだけの 塗装があります!

1 2 3

その「だけ」はコチラ



Sorry...
Because
Important
Thing

=

塗装をするにあたり、
たいせつな準備・工程には、
ていねいに時間をかけています。
あらかじめご了承くださいませ。

そして、施工後も 安心を続けます。

1

保証期間

自社と(社)日本塗装工業会のW保証で任せて安心!
一定基準を満たしている住宅には、自社と(社)日本塗装工業会の二重での保証書を発行します。期間内に著しい不具合が生じた場合は無償で補修いたしますので、ご安心してお任せください。

2

有資格者による アフターメンテナンス

工事が終わってからの末永いお付き合いのはじまりです。

保証書を発行したお客様には、定期的におアフターメンテナンスにお伺いします。施工箇所やその他のお住まいの点検をさせていただきます。不具合等があった場合は対応させていただきます。

有資格者一覧

- 建築施工管理技士(躯体)
- 岩手県建築塗装技能士
- 窯業サイディング塗替診断士
- ホームインスペクター 他

私たちが
お伺いします

1

施工のお目安価格

岩手初! 四半世紀も、もつの!?

大手メーカーとのタイアップが実現しました!
最上級塗料を使用した「オルガード工法」がその秘密。
岩手県で施工できるのは弊社だけのオリジナル工法です。

- 超耐候性
- 難燃性
- フレキシブル性
- 超低汚染性
- 高硬度
- Etc...

耐久年数の目安

プラン	材料	約年数	屋根のみ	外壁コース	まるごとコース
SS PLAN	無機 × フッ素樹脂	約 28 年	28 万円	73 万円	110 万円
S PLAN	省工程システム 無機 × フッ素樹脂	約 23 年	20 万円	65 万円	92 万円
A PLAN	フッ素樹脂	約 15 年	25 万円	60 万円	95 万円
B PLAN	シリコン樹脂	約 11 年	15 万円	45 万円	75 万円

***** 上記のプランの他にも遮熱塗料等の機能性塗料やご予算・ご要望に応じて、幅広い選択ができます。*****

・スレート屋根の塗装も承っています。・屋根塗装の場合でも、屋根の形状や勾配により足場の設置が必要になる場合があります。
・耐久年数は参考目安です。お家の劣化状態により大きく異なります。・通常は3回塗りで施工しますが、Sプランのみ2回塗りとなります。

お見積無料

¥0

価格表

< 30坪の住宅の場合 ※延べ床 >

屋根 コース

屋根のみ

外壁 コース

外壁 + コーキング + 足場

まるごとコース

屋根 + 外壁 + コーキング + 軒天井 + 破風 + 雨樋 + 足場

2

目で見る現地調査

有資格者が丁寧な診断と
正確な測定をします。

無料
¥0



Sorry...
Because
Important
Thing



実際に屋根に登り、目視で錆びや傷んでいる箇所を診断するため、施工前に破損箇所を確認できて安心です。

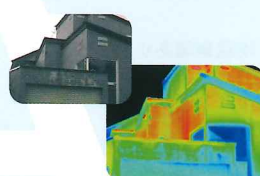

雨漏りや外壁のひび割れ等があり、肉眼での調査が困難な場合、必要に応じてサーモグラフィーで原因を特定します。

お客様へのご報告

一件ごとに書類を作成し、ご報告します。

無料
¥0



調査後は、お見積もり書と一緒に建物診断報告書を作成し、現在のお住まいの状態をわかりやすくご報告させていただきます。

カラーシミュレーション

塗装後がっかりしないように、
仕上がりのイメージを確認できます。

お住まいを撮影した写真をもとに塗装後のイメージをご希望の色で数パターン制作し、ご提案させていただきます。お見積もりをご依頼の際にお気軽にお申し付けください。



3

ていねいな施工

屋根を長持ちさせるには、
下地処理が最も大切な作業です!

高圧洗浄・下地処理

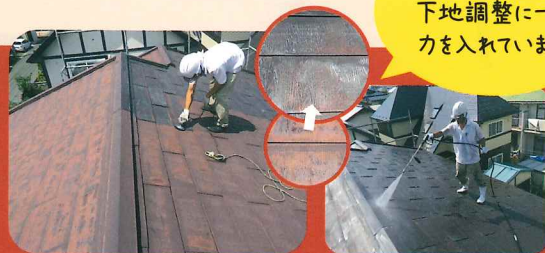

錆びている箇所、劣化した旧塗膜を電動研磨機などで丁寧に除去(ケレン)します。コケ・カビ・ほこり等の汚れを除去し、塗料の密着性を高めるために高圧洗浄します。



Sorry...
Because
Important
Thing

私たちは
下地調整に一番
力を入れています!

屋根塗装も外壁塗装も
手塗りで作業いたします!

下塗り(錆止め)



「錆止塗料」を塗ります。経年、浮き上がってくる錆びを防止、屋根と塗料の密着性を高める役割があります。

中塗り



塗膜を厚くすることで耐久年数を長くすることができます! トタンの重なり部分に刷毛で塗料を塗り、ローラーで屋根用塗料を塗ります。

上塗り



中塗りと同じ工程で2回目(上塗り)の塗料を塗って工事完了です!

安心の
3回手塗り!

PLAN:SS/A/Bのみ